Revista SCIPA Pilar

30
OCTUBRE 2017
DISTRIBUCIÓN GRATUITA

UN COMERCIO FAMILIAR QUE HACE HISTORIA

PAPELERA DEMAR

Funciona desde 1972 y es administrada por la familia Demarchi. Es ícono en su rubro.

1º FORO REGIONAL DE ENTIDADES EMPRESARIAS PYMES EN PILAR

GOOGLE Y Q10 BRINDARÁN UN SEMINARIO PARA PYMES

La segunda
SEGUROS GENERALES

La segunda
SEGUROS GENERALES
COOPERATIVA LTDA.DE SEGUROS GENERALES
Una manera de vivir

VIDA – CAUCIÓN – INCENDIO – MULTICOBERTURAS – INTEGRAL ACOPLADOS – TRANSPORTES – AUTOMOTORES – CRISTALES – ROBOS – SEGURO DE RETIRO

Víctor Vergani 632

Tel: (0230) 4373123 / 4428115 Nextel Id: 242*1104
E-mail: hseverini@lasegunda.com.ar - Website: www.lasegunda.com.ar

Héctor José Severini
Productor Asesor Directo
Mat. Nº 00561

Miembro del:
GRUPO ASEGURADOR La segunda

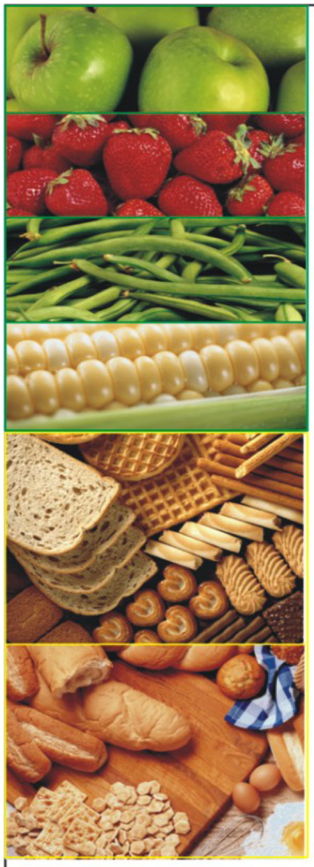

ECO
Supermercados

supermercados_eco@speedy.com.ar

Delivery

0230. 4433750

MOTO FLET

30 años
de experiencia

Servicios Empresariales
- Mensajería
- Minifletes

I.D.: 758*6516
Cel.: 15-4446-1946
Tel.: 0230-4421076
motoflet22@gmail.com

Hace 2 años brindamos servicios en Pilar con el mayor compromiso y calidad

Como la Cámara de Comercio de Pilar,
nuestros clientes confían en nosotros día a día.

Sumario

6 PAPELERA DEMAR

Funciona desde 1972 y es administrada por la familia Demarchi. Es ícono en su rubro.

10 1º FORO REGIONAL DE ENTIDADES EMPRESARIAS PYMES EN PILAR

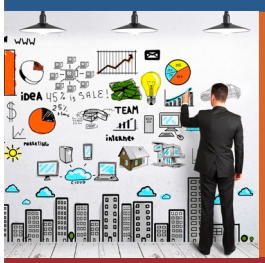

16 GOOGLE Y Q10 BRINDARÁN UN SEMINARIO PARA PYMES EN LA SCIPA

Será el miércoles 1º de noviembre desde las 09.00 hs. Se explicarán estrategias simples y aplicables para que empresas de múltiples rubros puedan potenciar sus negocios.

18 TRAYECTORIA COMERCIAL: "CALZADOS BACU"

LLIMER AUTOMECANICA

NACIONALES E IMPORTADOS

POTENCIACIÓN DE MOTORES

E-mail: jaldesign@yahoo.com.ar
Tel. (0230) 4430041
Navarro 1354, Pilar (1629).

SCIPA
CAMARA DE COMERCIO E INDUSTRIA DE PILAR

Comisión Directiva SCIPA (2016-2018)

Presidente: Piermarini, Santiago
Vicepresidente 1: Castro, Daniel
Vicepresidente 2: Domenech, Jorge
Vicepresidente 3: Bottarelli, Pedro
Secretario: González, Fermín
Prosecretario: Rios, Gerardo
Tesorero: Domínguez, Edit
Protesorero: Da Silva, Hugo

Vocales Titulares:
Ventura, Alfredo
Severini, Héctor
Mietta, Aldo
Ghiglione, Víctor
Dentoni, Matías
Heit, Cristian
Della Vedova, Marisa
Romero, Oscar Ramón
Bottarelli, Jorge

Vocales Suplentes:
Villegas, Sergio
Fontana, Gustavo
Mansilla, Cesár
Zamarripa, Augusto
Varela, Carlos
Forte Valiente, Gabriel
González, Enrique
Pérez, Sonia

Revisor Cta Titular:
Di Yorio, Carolina
Garrido, Julia
Casajoana, Pablo

Revisor Cta Suplente:
Álvarez, Juan M.
Arguello, Julián

GERENTE:
Vilensky Jorge

STAFF
Director: Comisión Directiva

Producción Grafica Integral
SSAMSS Comunicaciones Globales
Tel: 0230-4494175
secosebastian@yahoo.com.ar

R.P.I. en trámite
info@scipapilar.org.ar
www.scipapilar.org.ar
Pedro Lagrave 563 – Pilar.
Tel 0230-4428822

*Editorial

¿SABÉS QUÉ FESTEJAMOS EL 12 DE OCTUBRE?

Nuestra ciudad toma su nombre de la devoción de los antiguos habitantes de la zona a la Virgen del Pilar.

En el año 1729, una vecina llamada María Cabezas se propuso darle culto público a una imagen de esa advocación que ella tenía.

El Obispo de Buenos Aires la autorizó. Entonces, se construyó una Capilla de ladrillos de adobe y techo de paja, cerca de la margen derecha del Río Lujan (hoy Barrio El Panchito).

La población creció y en 1722 se crea la Parroquia del mismo nombre.

Con las crecidas del Río, el lugar se inundaba, por esa razón el pueblo se trasladó al actual emplazamiento.

Este proceso duró varios años. En 1821 comenzó a construirse el actual Templo que fue bendecido e inaugurado en diciembre de 1856.

El 12 de Otubre es el día de la Virgen del Pilar, es la Fiesta Patronal. Esta fiesta significa "celebrar la identidad de un pueblo que en este caso nació bajo esta advocación de María, que la trajo gente que vino de otro lugar y de la que nosotros de alguna manera nos sentimos continuadores, por lo tanto, la celebración es un acto de reafirmación de lo que somos, como comunidad, un pueblo con nombre".

Desde hace más de 150 años, cada 12 de Octubre, celebramos en Pilar nuestras Fiestas Patronales en honor a la VIRGEN DEL PILAR, que nos acompaña y protege desde el comienzo de nuestra historia.

COMUNICATIX

Agencia boutique de comunicación & marketing digital

Asesoramiento especializado para PyMES.

T +54 (230) 4 47 49 67

E hola@comunicatix.com

W comunicatix.com

D Panamericana km 54,5. Bajada Champagnat. Pilar, Bs. As.

Farmacia
MIETTA
11 de Septiembre 998
Esquina Moreno, Pilar.
Tel.: 0230-4427565
20% de descuento en medicamento para socios de la SCIPA
Aplicación gratuita de Inyecciones y Toma de Presión

¡SOMOS TRANSPARENTES!
y ud. nos puede ver
Rodolfo Cristales®
Parabrisas
"El repuesto más mirado"
URUGUAY 368 - PILAR
Tel.: (0230) 442-9049 - Email: rodolfocristales-pilar@hotmail.com

Pinturerías
tommy
pinta bien
Tucumán 489 - (1629) Bs. As. - Tel. 0230-4427698/4432781
Nextel. 553*3129 - E-mail: pintureriatommy@hotmail.com

DESPENSA
Álvarez
hnos.
Amplio horario de atención
Atendido por sus dueños
Calle Tucumán Nº 484 - ciudad de Pilar

PEDRO BOTTARELLI
Automotores SRL
1955 – 2015
60 AÑOS AL SERVICIO DEL AUTOMOTOR
Av. Lagomarsino 234, ex Ruta 8, KM 53, Pilar
0230-4430927 / 4431348

LIBRERIA & JUGUETERIA
Ventura
DRUGSTORE
ventualfredo@yahoo.com.ar
0230 - 46 - 63.021
Av. Tomás Márquez 1295 esq. Martitegui - Pilar

ESTUDIO CONTABLE
CASTRO
Dr. Julio Daniel Castro - Contador Público Nacional (UBA)
Ituzaingó 607 - Piso 3ro, Oficina C - Pilar - Buenos Aires
Tel. 0230-4373367 - info@estudiocastro.com.ar

CONSULTOR DE SEGUROS
Dr. Gustavo R. Yacopi
Av. Tratado del Pilar 80 - Pilar
Tel. 0230-4430510/4431720
gyacopi@speedy.com.ar

www.volquetesgabyenpilar.com
volquetesgaby@hotmail.com
VOLQUETES GABY PILAR
(011) 15 5505 9954
159*2430
SU MEJOR ELECCIÓN.
SERVICIO + COMODIDAD + PUNTUALIDAD + SEGURIDAD

Horacio E. Martínez
MARTILLERO Y CORREDOR PUBLICO
CSI Nº 4939
B&M propiedades
Ituzaingó 570. Pilar - (1629) - Tel/Fax. (0230) 442-9181/4664200
Ruta 8 Km 74. Parque Exaltación - Tel/Fax. (02323) 471686
E-mail: h.martinez@bym-prop.com.ar
www.bym-prop.com.ar

Un comercio familiar que hace historia

PAPELERA

Funciona desde 1972 y es administrada por la familia Demarchi. Es ícono en su rubro.

DEMAR

En el año 1972 después de dejar un local gastronómico, Omar (Cacho) Demarchi y su esposa Ivana Vitale compran a Osvaldo Monti una pequeña librería en el centro de Pilar.

Este será el comienzo de una aventura familiar donde padres e hijos, con perseverancia y esfuerzo, lograron desarrollar el sistema de distribución de elementos de papelería más importante del partido de Pilar y alrededores, Papelera DEMAR.

Tuvimos el gusto de entrevistar a uno de los hijos de Omar e Ivana, quién nos cuenta anécdotas y recuerdos. Eduardo "El Tano" Demarchi tuvo la gentileza de contestar nuestras preguntas.

Luego de unos años de adquirir el negocio nace su hermano Dante, el cual aproximadamente a los 17 años comienza a trabajar. A medida que los otros hermanos iban creciendo también empezaban a aprender el oficio atendiendo el negocio.

Eduardo de 49 años, siendo el menor, empezó a los 14 años al igual que sus hermanos desde muy temprana edad, como muchos otros negocios familiares que se establecieron en Pilar. O sea Eduardo hace aproximadamente 35 años que trabaja en la papelera.

-¿Actualmente cuántos y quiénes son los hermanos que siguen con el negocio emprendido por tus padres?

-Actualmente participan trabajando en el negocio Eduardo, Marcelo, Augusto y Marcos. Dante, el mayor de los hermanos vio necesario separarse de la empresa familiar sin perder la excelente relación con sus hermanos. Una de las anécdotas que recuerdo es que mis padres guardaban la mercadería del negocio en la habitación donde dormían, en la cocina y en cada sector libre de la casa.

-¿Y qué tipos de clientes tienen? Hablando de rubros, por supuesto. ¿Qué variedad de productos (a grandes razgos) son los que ofrecen?

-En la actualidad la distribuidora atiende a locales como restaurantes, panaderías, carnicerías y hasta clínicas. Una amplia gama de usuarios que consumen todos los insumos de papel, cartón, plásticos, etc. Al principio trabajábamos con el público local, pero al ser visitados desde otros partidos fuimos incorporando clientes de distintas zonas de la provincia. Primero empezaron por Cardales, Capilla del Señor. Con el tiempo incorporamos otras como Tortuguitas, Del Viso y Rodríguez. Llegando en la actualidad hasta Campana, Zarate, San Antonio de Areco y Arrecifes.

-Hagamos un poquito de historia. Contános desde sus inicios hasta ahora como ha ido evolucionando el negocio y el mercado, **¿Cómo sentís que ha ido cambiando Pilar y sus alrededores?**

-La familia compró la propiedad donde ubicó originariamente este negocio, en Ituzaingó 420. Viendo la necesidad de otro lugar más grande, en el año 1983 compran otra propiedad a una cuadra, en Ituzaingó 362, donde hoy actualmente está el comercio minorista y depósito de la distribuidora mayorista. En el 2005 fallece don Cacho, pero continuamos adelante el negocio en constante crecimiento. El negocio ha crecido al ritmo que Pilar lo hacía, por tal motivo de ser una simple librería fue incorporando otros productos, completando el rubro de papelera y librería comercial.

-¿Su negocio consiste solo en la reventa de productos o han desarrollado alguna línea de productos propios o una producción interna?

Aparte de la venta de productos, también fabricamos nuestros productos, como los rollos de bolsa de polietileno. Primero se hacían a mano donde todos los hermanos colaborabamos con la produccion, luego adquirimos una máquina para incrementar la manufactura y cubrir la demanda del mercado de un Pilar en sostenido crecimiento.

-Siendo este un negocio familiar seguramente deben haber charlado la posibilidad de continuidad en las nuevas generaciones. **¿Crees que los Demarchi más jóvenes han mostrado interés en seguir en el negocio o irán en busca de nuevos horizontes profesionales o comerciales?**

-En la familia se ha pensado en esa posibilidad, pero hoy en día estas generaciones buscan otros horizontes, comprometiéndose con el estudio, más teniendo todas las posibilidades y facilidad de hacerlo como quizás no lo han tenido sus padres. Pero eso no quita que alguno de nuestros hijos quiera participar algún día.

Hemos recorrido un camino muy interesante en el desarrollo, a través de los años, de Papelera DEMAR, donde nos metimos de lleno en los detalle de su historia y sobre todo de sus vivencias y recuerdos.

Agradecemos a la familia Demarchi, y sobre todo al "Tano" por el tiempo que muy gentilmente nos regaló y esperamos que este paseo haya sido del agrado del lector.

• NATALI •

EQUIPAMIENTOS COMERCIALES

LOS SÁBADOS PLAN

AHORA 12

Depaolo · Trinidad · Bambi HELADERAS - FREEZERS · Super F.H. · Moretti

FABRICAMOS HELADERAS A MEDIDA - HELADERAS EXHIBIDORAS – FREEZER - COCINAS HORNOS – FREIDORES - BALANZAS – BASCULAS – RIELERAS -GONDOLAS – ESTANTERÍAS CAMPANAS FAMILIARES Y COMERCIALES - EXTRACTORES DE PARED Y PARA CONDUCTO COCINA DEL MAESTRO - TODO PARA LA PASTELERÍA - CARNICERÍA - FIAMBRERÍA UTENSILLOS – CUCHILLERÍA - BAZAR GASTRONÓMICO AIRE ACONDICIONADO FAMILIAR Y COMERCIAL

VENTAS CON TARJETAS – PIDA PRESUPUESTO

Lunes a Viernes de 8:00 a 13:00 hs y de 14:00 a 18:00 hs – Sábados de 9:00 a 13:00hs

PILAR: PANAMERICANA KM 53
COLECTORA NORTE ENTRE PUENTE GUIDO Y RUTA 25
TEL: 0230 – 4430108 – NEXTEL: 554*850
E-mail: equipamientosnatali@gmail.com – www.equipamientosnatali.com.ar

Mencionando este aviso 10% de descuento

1º FORO REGIONAL DE ENTIDADES EMPRESARIAS PYMES EN PILAR

La Federación Económica de la provincia de Buenos Aires (FEBA) y la Sociedad de Comerciantes, Industriales, Propietarios y Afines de Pilar (SCIPA) organizaron el 1er Foro Regional de entidades empresarias Pymes de la zona Norte-Sur, donde se dieron cita numerosas entidades, funcionarios e invitados.

La apertura estuvo a cargo del presidente de FEBA, Camilo Alberto Kahale y el titular de SCIPA Santiago Piermarini; el vicepresidente regional de la Federación, Daniel Castro; y el secretario Edgardo Pacentrilli, quienes coincidieron en resaltar la estrecha relación que mantiene desde hace año ambas entidades, con un activo intercambio de acciones y gestiones en defensa de las pequeñas y medianas empresas de la región.

En la oportunidad, el titular de FEBA explicó el mecanismo institucional y el criterio con el cual se encara el trabajo gremial empresario en las regiones. Insistió en que "venimos a escuchar las diversas manifestaciones y las demandas productivas y comerciales para fortalecer la posición y la gestión de nuestra entidad, de forma tal de llevar a las correspondientes autoridades provinciales las propuestas necesarias para el desarrollo productivo de la provincia de Buenos Aires".

Por su parte el presidente de SCIPA, plasmó en sus palabras la importante convocatoria, con más de 15 entidades de la región y cerca de 80 dirigentes provenientes de la zona de influencia.

También participaron de la apertura autoridades municipales y los funcionarios de FOGABA, Alejandro Randazzo (coordinador regional) y Guillermo Palmucci, (responsable zonal), quienes expusieron las distintas herramientas del organismo crediticio para las empresas, así como también participaron de los talleres para responder consultas. También estuvieron presentes funcionarios zonales del Banco de la provincia de Buenos Aires.

Con una modalidad que viene desarrollando FEBA, la

primera etapa de la reunión se destinó al desarrollo de talleres sectoriales donde representantes del comercio, la industria, la construcción, las producciones intensivas, los jóvenes y las mujeres empresarias pusieron en común los temas y problemáticas que atraviesan en la actualidad.

Luego, en un plenario conjunto, se compartieron las conclusiones de los mencionados talleres donde se abordaron, entre otros, los siguientes puntos: Importaciones industriales, Proyecto ART. OPDS, Comercio transparente, Provincia NET, Plan de trabajo institucional e incorporación de servicios.

Con una amplia representatividad, el Foro contó con la presencia de dirigentes gremiales empresarios de Zárate, Escobar, Exaltación de la Cruz, Luján, Gral. Rodríguez, Mercedes, Carmen de Areco, San Antonio de Areco, Moreno, Del Viso, Malvinas Argentinas, Manuel Alberti, Gran Bourg, Campana y San Miguel, entre otras.

La comitiva de FEBA estuvo compuesta por el vicepresidente, Carlos Cappelletti; la vicepresidenta, Alejandra Moccioli; el vicepresidente ejecutivo, Raúl Lamacchia; el secretario general, Silvio Zurzolo; el prosecretario, Leonardo Tasca; el tesorero, Alberto Bruno; el protesorero, Guillermo Anso; el vicepresidente por Producciones Intensivas, Irineo Quiñones; el presidente de JEFEBA, Nicolás Palma; el secretario de ADIBA, Sergio Iriarte; por Mujeres Empresarias, Marcela Budano; el secretario de FEBAPRI, Roberto Miskus y la directora de FEBAPRI, Ing. Marisa Della Vedova.

En el cierre, el presidente Kahale volvió a destacar la excelencia de la reunión y puso en manifiesto el valor institucional de FEBA, como la entidad auténticamente representativa del comercio y la industria bonaerense. En tal sentido, aseguró: "Siento mucha alegría por esta reunión, porque demuestra la calidad del grupo dirigencial que represento, además pude interiorizarme con qué seriedad se trabaja en los distintos talleres gremiales, y las propuestas que salen de ahí para beneficio y gestión hacía las Pymes".

NUEVOS BENEFICIOS PARA LOS SOCIOS

Otro SERVICIO para la comunidad en S.C.I.P.A.
Más de 2.500 destinos, más de 160 empresas de transporte

Red de Comercialización
Plataforma 10
PASAJES DE OMNIBUS
"Un solo lugar, todas las opciones"

Provincia NET

NO hagas mas colas para RETIRAR de cajeros automáticos, Comodidad y Seguridad en la Cámara de comercio de Pilar (S.C.I.P.A.), podes retirar hasta $ .000.- diarios con tu tarjeta y documento de identidad.

DHL

SCIPA con este servicio le brinda a la comunidad una nueva forma de envíos nacionales e internacionales, a cualquier parte del mundo, con seguridad y puntualidad que la empresa DHL puede ofrecerles.
Los servicios son:
El DHL EXPRESS EASY, para embalajes entre 500 grs. y 25 kilogramos. Y el ENVELOPE para documentos únicamente hasta 300 gramos. El servicio se abona en efectivo y con tarjeta de crédito.
Este servicio está disponible en la sede central de la Cámara (Pedro Lagrave 563, Pilar) en el horario de lunes a viernes de 9:00 Hs. a 16:30 Hs. – Sábados de 9:00 Hs. a 12 Hs.
Y ene l local 68 del Shopping Torres del Sol, de lunes a viernes de 9:00 Hs. a 17:45 Hs. y los sábados de 10:00 Hs. a 18 Hs.

INFODATA
informes comerciales

INFODATA tiene como objetivos principales:
Ser una herramienta motivadora del pago, y reducir el riesgo en las operaciones:

INFODATA tiene cobertura nacional ofreciéndose sus servicios a través de las cámaras y federaciones adheridas a Confederación Argentina de la Mediana Empresa (CAME).

SOCIOS: 3 INFORMES MENSUALES GRATIS
NO SOCIOS: Cada informe $ 80.-

CORREO ARGENTINO
CORREO OFICIAL DE LA REPUBLICA ARGENTINA S.A.

Servicios disponibles
- ✓Postales Nacionales
- ✓Postales Internacionales
- ✓Encomiendas Nacionales (hasta 20 Kg)

Por el momento no recibimos telegramas, cartas documentos ni giros de dinero. Para realizar ese tipo de trámites dirigirse a
CORREO ARGENTINO: SUCURSAL PILAR
Calle Pedro Lagrave N 451 PILAR
Horario de 9:30 Hs. a 17:30 Hs.

SanCorSalud
Grupo de Medicina Privada

A través del convenio firmado con SANCOR SALUD, los socios de SCIPA al asociarse a un plan médico de SANCOR SALUD, tendrán sobre la lista de precios un descuento especial y permanente del 10% en la cuota mensual y un 60% de cobertura en Medicamentos.

Desde el 1 de agosto **SCIPA te lo gestiona**

FEBA CUOTAS
TODOS LOS DÍAS
3 cuotas sin interés(4)
TARJETAS DE CRÉDITO VISA Y MASTERCARD
Banco Provincia

REAL PILAR FÚTBOL CLUB
Ahora podés pagar tu cuota de socio en SCIPA

more money transfers
ENVIAR Y RECIBIR DINERO EN S.C.I.P.A.

IMPUESTO DE SELLOS

SELLAMOS CONTRATOS COMERCIALES CON 20% DE DESCUENTO

Los contratos registrados en esta jurisdicción se tributan con una alícuota reducida del 10 por mil (1%) del total del valor del contrato en lugar de la tasa general del 12 por mil (1,2%) (Articulo 27 inciso 11 a) – Ley impositiva).
Este beneficio se contempla para los siguientes actos y contratos:
1. Operaciones de compraventa al contado o a plazo de mercaderías (excepto automotores), cereales, oleaginosos, productos o subproductos de la ganadería o agricultura, frutos del país, semovientes, sus depósitos y mandatos;
2. Compraventa de títulos, acciones, debentures y obligaciones negociables;
3. Locación/sublocación de obras, servicios, de muebles, sus cesiones o transferencias;
4. Locación o sublocación de inmuebles destinados a plantas comerciales, industriales o para la prestación de servicios, sus cesiones o transferencias;
5. Reconocimiento de deudas comerciales; Mutuos comerciales.
6. Los siguientes actos y contratos comerciales: depósitos, transporte, mandato, comisión o consignación, fianza, transferencia de fondos de comercio, de distribución y agencia, leasing, factoring, franchising, transferencia de tecnología y derechos industriales, capitalización y ahorro para fines determinados, suministro.

En todos los casos que preceden, corresponde sellar en la Localidad en que se encuentren los bienes y mercaderías, se desarrollen las prestaciones o, en los otros actos y contratos, en el sitio en que se celebren; o en la Localidad más próxima al lugar en que se verifiquen tales situaciones, y que reúnan los requisitos y se someta a las obligaciones que establezca la Autoridad de Aplicación.

REQUISITOS:
- Constancia de Inscripción de CUIT/CUIL de ambas partes
- Original del contrato firmado por ambas partes
- Fotocopia del Contrato (esta quedará en la Entidad Registradora)
- Fotocopia de comprobante con Nro. de Partida Inmobiliaria.
- Formulario R 115 U completo y firmado. (lo retira en SCIPA o lo imprime desde aquí: www.arba.gov.ar/archivos/GestorFormularios/Contribuyentes/r115u

Lugar: Pedro Lagrave 563, de lunes a viernes 9:00 a 16:30 hs y sábados de 9:00 a 12:00 hs.

Delegación: Torres del Sol – Local Nº 68, de lunes a viernes 9:00 a 17:00 y Sábados de 10:00 hs. a 16:00 hs.

Teléfono: 02304-428822
info@scipapilar.org.ar

Un comercio bien protegido es el comienzo de un negocio más rentable.

En muy pocos pasos la más completa protección en comercios.
HDI Seguros, tranquilidad donde usted lo necesita.

Atención personalizada a socios SCIPA, Viviana M. Luminari.
Bolivar Nº 557 8º A, Pilar - Cel.:+5411 3692-7694 - vivian.lumin@gmail.com

HDI Seguros

- Amplias coberturas para el edificio y el contenido.
- Responsabilidad Civil Comprensiva sin franquicia.
- Coberturas modulares.
- Servicios de asistencia las 24 hs.
- Centro de respuesta inmediata para la gestión de siniestros las 24 hs.

Consulte acerca de las coberturas, sus límites, condiciones de suscripción y exclusiones de la póliza.

Tte. Gral. Juan D. Perón 650 5º Piso. Buenos Aires | Telefax: (54 11) 5300-3300 / 4032-9800 | www.hdi.com.ar

SSN Superintendencia de Seguros de la Nación | 0800-666-8400 | www.ssn.gob.ar | Nº de inscripción SSN: 0335

Nº de inscripción IGJ: 12.533 | 10.05.1961 | Viviana M. Luminari - Nº de Matrícula: 74.871

PREMIO
MUJER EMPRESARIA
PILAR 2017

QUEREMOS PREMIAR
TU **LIDERAZGO**, TU **PARTICIPACIÓN**, TU **RECONOCIMIENTO**

Conectate con nosotras telefonicamente al **(0230) 4426984**
o vía e-mail a **mujeres@scipapilar.org.ar**

- » RESPONSABILIDAD SOCIAL
- » INNOVACIÓN TECNOLÓGICA
- » NUEVO EMPRENDIMIENTO
- » PROFESIONAL EMPRESARIA
- » TRAYECTORIA EMPRESARIAL
- » LIDERAZGO EN LA EMPRESA FAMILIAR

ME-FEBA Mujeres Empresarias · FEBA Federación Económica de la Provincia de Buenos Aires · SCIPA Mujeres · SCIPA

Arquin

www.arquin.net

info@arquin.net — En Pilar... a su Servicio

Tel. 0230-4426835 / 4668750 — Cel. 15-5183-9724 / 15-6708-5691

Valdez Ramón Nicolás Martillero y Corredor Publico Mat. C.S.I. N° 3795

LA CASA DE LOS Vidrios

BLINDEX®

Cristales Laminados de Seguridad
Frentes Integrales para Locales
Puertas Templadas Automatizadas
Paneles Termo Acustico D.V.H.
Techos Vidriados
Espejos - Biselados - Curvados
Barandas para Escaleras
Protección Perimetral para piscinas
MAMPARAS PARA BAÑO en Cristal Templado

Martín Minestrelli — Colocación en Obra

Independencia 812 - (1629) Pilar, Bs. As. - Telefax 0230-4420012
e-mail: msminestrelli@yahoo.com.ar

G

INMOBILIARIA GONZALEZ

Alquiler de casas, Dptos amoblados por mes.
Atención a empresa, particulares y profesionales.

Pedro Lagrave 501 e Ituzaingó – Pilar
Tel: 0230 4428 830 / 4430 367
info@gonzalezprop.com - www.gonzalezprop.com

JS

Tradición Familiar

FRIGORIFICO
Carnes - Achuras - Embutidos
Productos de granja de 1º calidad

TARJETAS DE CRÉDITO Y DÉBITO

ENTREGAS A DOMICILIO

Sucursal 1
Camilo Costa y Victor Vergani
Tel. (0230) 4420500/4428678

Sucursal 2
H. Yrigoyen y Chacabuco
Tel. (0230) 4422907

Sucursal 3
Av. Tomás Marquez 1126
(Frente al Club Sportivo)

Panamericana Km. 53
Colectora Norte - Pilar

NEUMÁTICO PILAR S.R.L.

GOODYEAR

ALINEACION - BALANCEO - TREN DELANTERO - FRENOS - AMORTIGUACI

REVISIÓN DE TREN DELANTERO SIN CARGO

Tarjetas de CREDITO Y DEBITO

Tel.: 0230 4435660 / 61 - Nextel: 446*5834 / 168*2257
e-mail: neumaticospilar@speedy.com.ar

RR

DISTRIBUIDORA Repuestos PINKY

Distribuidor Nacional de Autopartes

Ventas por mayor y menor
Envíos al interior

- Suspensión
- Bombas de agua
- Radiadores
- Partes de goma
- Baterías Prestolite
- SILOC (Adhesivos)

Tel. (0230) 4420354 (Líneas rotativas)
Pedro Lagrave 638, Pilar - ventas@distribuidorapinky.com.ar

FERKEN®

SERVICIOS DE PINTURA

Tel.: (0230) 4424485
Nextel: 178*2337
Móvil: (011) 15 4994 3273
julianterminaciones@yahoo.com.ar

CASA MACRI

PILAR

Repuestos y Accesorios para el Hogar

Lunes a Viernes:
8 a 18 hs.
Sábados: 8 a 13 hs.

Electrodomésticos.
Calefacción
Refrigeración
Gas
Electricidad
Sanitarios

0230.443.3310
0230.443.3311
11.3825.6587

Tucumán 403 - Pilar
www.casa-macri.com

MARIO ZORZI

- FERRETERÍA
- ACCES. ACERO INOXIDABLE
- CHAPAS ACERO INOXIDABLE
- CORTE A PANTOGRAFO
- CHAPAS SAE 1010
- ALUMINIO - GALVANIZADO
- CORTE - PLEGADO Y CILINDRADO
- ELECTRODOS - PERFILES DE ALUMINIO

Ruta 25 N 549 Esq. Posadas - Pilar
Tel.: 0230 - 4428965
Fax: 0230 - 4429571

Formularios AFIP
FACTURAS / REMITOS / F. CONTINUOS / ETC.

tarjetería — folletería — partes sociales

IMPRENTA GEM

Tel/Fax: 0230 4429711
estudiogem@speedy.com.ar
gem.impresiones@gmail.com
Belgrano 389 - (1629) Pilar

GOOGLE Y Q10 BRINDARÁN UN SEMINARIO PARA PYMES EN LA SCIPA

Será el miércoles 1º de noviembre desde las 09.00 hs. Se explicarán estrategias simples y aplicables para que empresas de múltiples rubros puedan potenciar sus negocios.

Google y Q10 brindarán un seminario sobre Marketing Digital para PyMEs, en la Cámara de Comerciantes e Industriales de Pilar.

El evento está orientado a dueños y directores de PyMEs con el fin de exponer la realidad del comercio online y los consumidores digitales, al tiempo que pretende compartir estrategias simples y aplicables para que estas firmas de múltiples rubros puedan llevarse una idea concreta de cómo potenciar sus negocios, generando mayores ventas e incrementando su cartera de clientes.

El encuentro estará dividido en varios paneles correspondientes a diversas temáticas del marketing digital, con la palabra autorizada de especialistas en la materia de las dos empresas mencionadas, que responderán consultas del auditorio para profundizar en ciertos puntos compartidos.

El primero de los bloques estará dividido en dos partes: "Los micro-momentos: El actual comportamiento de los consumidores online", y "La audiencia digital en Argentina"; mientras que el segundo panel se dividirá entre el "Contexto actual para empresas argentinas en Internet"; "Casos de éxito reales de PyMEs argentinas"; "Estrategia simple para captar clientes utilizando internet" y "Caso práctico de ejemplo", con un cierre de preguntas y respuestas.

La actividad no tiene costo y requiere inscripción previa.

Informes: info@scipapilar.org.ar o mujeres@scipapilar.org.ar

NUEVOS BENEFICIOS PARA LOS SOCIOS

BENEFICIOS PARA LOS ASOCIADOS CAMARA DE COMERCIO DE PILAR

AUSTRAL SALUD
EL PLAN DE SALUD DEL HOSPITAL UNIVERSITARIO AUSTRAL

Los miembros, y socios activos de la cámara, como así también los empleados que trabajen en los diferentes comercios gozarán de un descuento permanente del 10% en el valor de la cuota mensual de los planes incluidos.en el acuerdo.
La sucursal de Austral Salud en Pilar se encuentra en Tucumán 641, Pilar, código Postal B1629GZM – Teléfono 0230-4426733 / Turnos: 0230-4388888. Horarios de atención: Lunes a Viernes de 9 a 18 hs.

SERVESALUD
OBRA SOCIAL DE DIRECCIÓN

SERVESALUD les ofrece 10% de descuento en la adhesión a cualquiera de su amplia variedad de planes que abarcan desde planes básicos (PMO) hasta superadores con beneficios extras como 50% de descuentos en farmacias.
Si estas interesado contáctate al 011-3220-5200 o vía a mail areacomercial@servesalud.com.ar

interassist travel
Asistencia al VIAJERO

INTERASSIST TRAVEL, que ofrece planes de asistencia al viajero con cobertura a nivel mundial con descuentos muy importantes para los asociados, tanto en la modalidad corporativa como la individual.
INTERASSIST TRAVEL es una empresa joven y dinámica formada por profesionales con 20 años de trayectoria en el rubro de los servicios de asistencia.
Solicite asesor info@scipapilar.org.ar y se comunicarán con Usted.

OCA

mercado Libre Envíos

RENPRE
Registro Nacional de Precursores Químicos

RECARGÁ TU CELULAR EN carga al toque!

VERAZ EQUIFAX

"CALZADOS BACU"

TRAYECTORIA COMERCIAL

Hoy nos encontramos conversando con un histórico comerciante de nuestra ciudad, el que nos cuenta parte de su vida y desarrollo comercial. Su crecimiento en sí, evidencia cómo se ha desarrollado Pilar.
En su local hoy se conjugan las tres generaciones de la gran familia de Néstor Barberena, titular de CALZADOS BACU. "Mis padres Marcelino y Emili, eran de Matheu, crecieron allí. Él viajaba todos los días a caballo hasta Pilar para aprender oficios y trabajar en el taller del Sr. Arturo Domenech, ubicado en Fermín Gamboa y Rivadavia, donde aprendió el oficio de herrero. Más adelante trabajó con el Sr. Burcheri perfeccionando su tarea. Luego de varios años de casados y ya viviendo en Pilar, inició su taller en forma independiente en nuestra casa familiar", explicó Barbarena.

-¿Como inicia sus primeros pasos en el rubro del calzado?
-No me gustaba mucho estudiar y siempre me decían que si no estudiaba debía trabajar. Tanto fue así, que a los diez años empecé a trabajar medio día, como cadete en un local de venta de calzados La Andaluza, ubicado en Fermín Gamboa y San Martin, en diagonal al taller del Sr Domenech. También estudiaba el resto del día. Me tomaron en reemplazo de un amigo de doce años, que se había comprometido en ir a trabajar y al no poder, me presentó a mí con el dueño español. Empecé a trabajar el 20 de Diciembre de 1947, su dueño, el Sr. José me pedía que limpiara las vidrieras de toda la esquina y luego supervisaba mi trabajo, diciéndome "que lo hiciera bien porque solo iba a trabajar un mes". Y a fin de mes, me decía "que me dejaba un mes más". En 1950, el Sr. Aníbal Diyorio compra el negocio, lo que hoy es Calzados Ritmo, y de los tres o cuatro empleados que éramos, solo me tomaron a mí e incorporaron al Sr Julio "Lubo" Pintos, quien sería mi socio años más tarde. Trabaje allí hasta el año que tuve que cumplir con el servicio militar, en ese momento, a mis 20 años. Cuando salí del servicio, volví a trabajar con Aníbal y me casé con la Sra. Rosa Goncalves, vecina de mi casa familiar y mi compañera de toda la vida. En esa época, nos conocíamos todos, casi no había calles asfaltadas y sabíamos quien vivía en cada lugar sin calle ni número, sólo por nombre o familia.

-¿Cuándo pensó en iniciar su actividad comercial?
-Siempre pensé en ser independiente, en iniciar mi propio negocio. Con Rosa, abrimos un kiosco, ella lo atendía, además de la casa y de nuestras hijas, y yo, cuando terminaba en la zapatería o los fines de semana, ayudaba. Ahora, recuerdo, que también cosía pelotas de futbol, que eran de cuero y se reparaban.

-¿Y entonces, cómo empieza con la zapatería propia?
-Julio, un gran amigo de la vida, un día trabajando se acerca y me comenta que se vendía un negocio de calzados, Brothers. Pertenecía a gente de afuera y no les iba bien. Era un local cercano al que tenemos hoy sobre la calle Rivadavia, en la Peatonal, y me propone que lo compremos juntos y empecemos la sociedad. Era un local chico, con poca mercadería, allá fuimos. Primero le avisamos a Diyorio que en treinta días nos íbamos. Era el año 1974 y así nacía "CALZADOS BALU", Barberena- Lubo. Recuerdo que viajábamos a Once tres veces a la semana y traíamos mercadería casi por encargo. Cuando compraba, elegía sabiendo a qué persona se lo iba a vender, casi en forma personalizada. Después de tantos años de trabajo en Pilar y siendo del pueblo, atendíamos a la familia, no solo a la madre o el padre, sino a todos, y sabíamos qué usaba y qué le gustaba a cada uno. Recuerdo que un día, cuando volvía a Pilar, trayendo varias pilas de cajas de calzado en el subte, al bajar, una tira de cajas me queda atrapada por las puertas, corro junto al subte sin soltar las mismas y un Sr. dentro del subte, me ayuda, acercándose a las puertas, las abre empujando las cajas hacia afuera. Creo que ese día, si podía

seguía corriendo junto al subte por el andén (risas).

-¿Cómo se incorpora la familia directa al negocio?
Aalrededor del año 1986, y luego del fallecimiento de Julio, se incorpora mi yerno Ricardo Cué, por lo que modificamos el nombre a "CALZADOS BACU" , Barberena–Cuè, siempre con la misma filosofía de buena atención hacia el cliente y excelente calidad en los productos. En ese tiempo crecimos y pudimos ampliarnos a un local más grande, con mejor vidriera, el actual y próximo al original, dejando éste último como zapatilleria. Crecimos y luego vino mi nieto Lucas a trabajar también, una satisfaccion. Ya son 43 años de trabajo duro. El tiempo en la actividad comercial me ha dado gran cantidad de alegrías, satisfacciones y amistades a la fecha.

-¿Cómo ve el crecimiento de Pilar?
-La ciudad creció mucho, pero en forma desordenada, sin planificación, lo que generó y genera, falta de infraestructura para abastecer la demanda de servicios. Aparentemente se están haciendo obras, lo que es muy bienvenido. Todos los pilarenses soñamos con una ciudad grande, ordenada y hermosa.

-Por último, ¿quiere dejarnos un mensaje?
-Con gusto, en principio quisiera agradecer a mi familia que siempre me ha respaldado y fortalecido, como así también a nuestros clientes y amigos de Pilar y localidades cercanas, que han confiado y confían hoy en nuestros productos, que nos acompañan en el crecimiento. Como así también, decirles a todos que inculquemos en nuestros jóvenes el valor del trabajo duro, de la educación y la honestidad, todos pilares para tener una sociedad más justa, responsable y equilibrada. ¡Muchas gracias!

Gracias Nestor,
Facebook https://es-la.facebook.com/calzadosbacu/
Mail : calzadosbacu@hotmail.com

CR PRESENTA... DE TAL PALO... HIJA EMPRESARIA

Con sucursales en Pilar, CABA y Cariló, CR es una empresa textil dedicada desde hace aproximadamente 4 décadas, al diseño, fabricación y venta por mayor y menor, de indumentaria femenina, destacándose por la excelencia de sus materia prima, la femineidad de sus modelos y su amplio rango de talles, ya que cuenta con ¨Un talle para cada Mujer¨ (talles amplios).

CR, creada por el Sr Carlos Riccio, apodado El mago del tricot, y continuada y reversionada por su mujer Andrea Stambuli , tiene el enorme placer de presentarles a su Hija , la joven Carla Riccio, quien tiene a cargo la invalorable tarea de difusión, prensa, manejo de redes sociales y Tienda virtual, mientras cursa el 2do Año de la carrera de Psicología en el Hospital Universitario Austral con excelente performance.

Carla, con 20 años recién cumplidos, es dueña de una gran belleza, bondad, dulzura, intuición, creatividad y buen gusto, sin duda alguna ha heredado LO MEJOR de sus padres. Su cuna fue el amor, el esfuerzo, la responsabilidad y la cultura del trabajo.

¡FELICITACIONES CARLA RICCIO, Bienvenida al mundo empresario, te auguramos un Futuro Maravillosa Hija!!!
Te amamos! Tus Padres, CR

Un mensaje de optimismo

¿Cuál es...?

¿El día más bello? **Hoy.**
¿La cosa más fácil? **Equivocarse.**
¿El obstáculo más grande? **El miedo.**
¿El error mayor? **Abandonarse.**
¿La raíz de todos los males? **El egoísmo.**
¿La distracción más bella? **El trabajo.**
¿La peor derrota? **El desaliento.**
¿Los mejores profesores? **Los niños.**
¿La primera necesidad? **Comunicarse.**
¿Lo que más hace feliz? **Ser útil a los demás.**
¿El misterio más grande? **La muerte.**
¿El peor defecto? **El malhumor**

¿La persona más peligrosa? **La mentirosa.**
¿El sentimiento más ruin? **El rencor.**
¿El regalo más bello? **El perdón.**
¿Lo más imprescindible? **El hogar.**
¿La ruta más rápida? **El camino correcto.**
¿La sensación más grata? **La paz interior.**
¿El resguardo más eficaz? **La sonrisa.**
¿El mejor remedio? **El optimismo.**
¿La mayor satisfacción? **El deber cumplido.**
¿La fuerza más potente del mundo? **La fe.**
¿Las personas más necesarias? **Los padres.**
¿La cosa más bella de todas? **EL AMOR!**

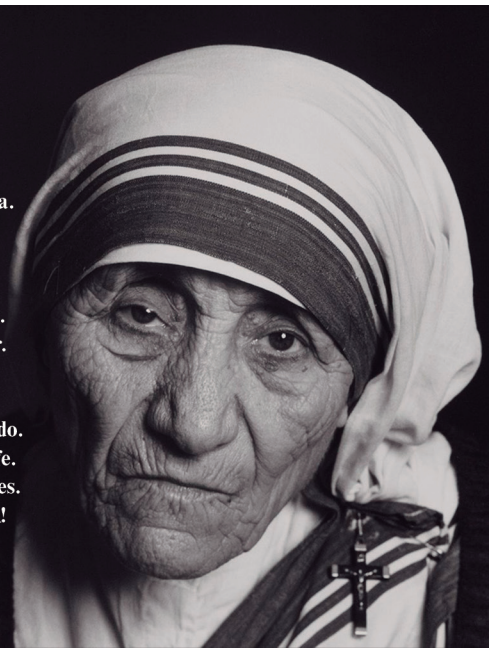

MARÍA TERESA DE CALCUTA
26/08/1910 - 05/09/1997

CR

CARILO:
FERIA DEL BOSQUE
BOYERO 1498
LOCAL 30
TEL: 02254 572087

PALERMO:
SCALABRINI ORTIZ 3187/91
TEL: 011 48012194

PILAR:
PASEO CHAMPAGNAT
RUTA PANAMERICANA
RAMAL PILAR KM 54,5
LOCAL 113
TEL: 0230 4374331

Teléfonos útiles

Oficinas Públicas

Registro Civil:
A. Lubo 530. Tel. 0230-4420688

Municipalidad del Pilar - Conmutador:
Rivadavia 660. Tel. 0230-4669200

AFIP:
Colectora 12 de octubre Nº 574, Panamericana Km 53,3
Tel. 0230 - 4424998 / 4423385

ANSES:
Ruta 8 y 11 de Septiembre. Tel. 0230-4434825

Hospital Municipal Pilar:
Victor Vergani 860. Tel. 0230-4669265

Comisaria 1ra de Pilar:
Tucuman 570. Tel. 0230-4430041/4430130

Comisaria Del Viso:
R. de Castro y Gimenez. Teléfono: 02320-470111/400734

Comisaria Derqui:
Av. de Mayo y Dorrego. Teléfono: 0230-4485101 / 4485514

Comisaria Manuel Alberti:
Teléfono: 02320-471700

Comisaria Villa Rosa:
Teléfono: 0230-4495101 / 0230-4495113

Destacamento La Lonja:
Teléfono: 0230-4470483

Destacamento Fátima:
Teléfono: 0230-4499430

Comisaria de la Mujer y la Familia:
Rivadavia 459. Teléfono: 0230-4422128

Bomberos Voluntarios:
Ituzaingo y Tucuman. Tel. 0230-4420555/4433322

Bomberos Del Viso
Teléfono: 02320-472229

CETRAI:
Victor Vergani 843. Tel. 0230-4426201

A.C.A. Auxilio Mecánico:
Ruta 8 Km 53. Tel. 0800-777-2894, desde el celular *222, las 24 hs. Administración: 0230-442-8870

Emergencias

- Policia - 911
- Bomberos - 101
- Emergencias Médicas - 107
- Defensa Civil - 103

Biblioteca

Biblioteca Popular Bartolomé Mitre:
Belgrano N° 553. Tel: 0230-4431818

Centros Empresariales y Comerciales

Cámara de Comerciales e Industriales Part. y Afines (S.C.I.P.A.):
Sede Central: Pedro Lagrave 563 Pilar. Tel: 0230 4426984
Local 68 Torres Del Sol.

Cámara Empresarios Parque Industrial Pilar (C.E.P.I.P.)
Ruta 8 Km 60 Parque Industrial Pilar,
Calle del Canal N 1758 02304-491994 02304-491892

Reclamos

Edenor
Chacabuco N° 450
0800-666-4004

Sudamericana de Aguas
Pedro Lagrave esq. Paraná
0800-222-9707

Gas Natural Ban
Independencia 530
Fonogas: 0810-888-1137
Urgencias: 0810-333-46226

Telefonica de Argentina
Vergani esquina Independencia
Discado abreviado: 112

BANCOPATAGONIA

Soluciones
a la medida de su negocio

- Cuenta corriente
- Tarjetas de crédito comerciales y personales, con ahorros y beneficios
- Servicio de acreditación de cupones
- Líneas de financiación
- Inversiones

Solicite Patagonia PyME en cualquiera de nuestras sucursales.

EL OTORGAMIENTO DE LAS CUENTAS PATAGONIA PYME SE ENCUENTRA SUJETO A LA APROBACIÓN DE LAS CONDICIONES CREDITICIAS Y DE CONTRATACIÓN ESTABLECIDAS POR BANCO PATAGONIA S.A. LOS ACCIONISTAS DE BANCO PATAGONIA S.A. LIMITAN SU RESPONSABILIDAD A LA INTEGRACIÓN DE LAS ACCIONES SUSCRIPTAS. EN VIRTUD DE ELLO, NI LOS ACCIONISTAS MAYORITARIOS DE CAPITAL EXTRANJERO NI LOS ACCIONISTAS LOCALES O EXTRANJEROS, RESPONDEN EN EXCESO DE LA CITADA INTEGRACIÓN ACCIONARIA POR LAS OBLIGACIONES EMERGENTES DE LAS OPERACIONES CONCERTADAS POR LA ENTIDAD FINANCIERA. LEY 25.738.

TRANSUR S.A.

TRANSUR S.A.

Eficiencia en higiene urbana
y medio ambiente.

0-800-555-8726

ISO 9001 ISO 14001

Complejo Pilar Bureau // Ruta Panamericana Km. 49,50 // 1629 - Pilar, Buenos Aires - Argentina
Tel. 0230 4473665/4473667 // www.transur.net